The logo for XS s.r.l. features the letters 'XS' in a large, bold, white sans-serif font, with 's.r.l.' in a smaller font size to the right. The logo is set against a dark grey rectangular background.

SOFTWARE & SERVICES

Riconciliazione Bancaria

Automatizza, Controlla, Accelera con Business Experience



Business
EXPERIENCE

La Sfida Quotidiana della Riconciliazione Manuale



Tempo Prezioso Perso

Ore preziose dedicate all'inserimento manuale e al controllo incrociato dei dati bancari.



Rischio di Errore Umano

Imprecisioni nei dati che compromettono l'affidabilità dei bilanci.

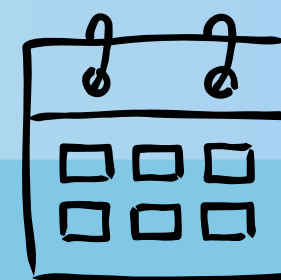

Chiusure Mensili Stressanti

La riconciliazione è spesso un collo di bottiglia che rallenta il processo di chiusura contabile.



Mancanza di Visibilità

Difficoltà nell'avere un quadro chiaro e in tempo reale della situazione finanziaria.

La Soluzione: Un Nuovo Paradigma per la Contabilità

Il modulo di riconciliazione bancaria trasforma un'attività onerosa in un processo automatico e a valore aggiunto

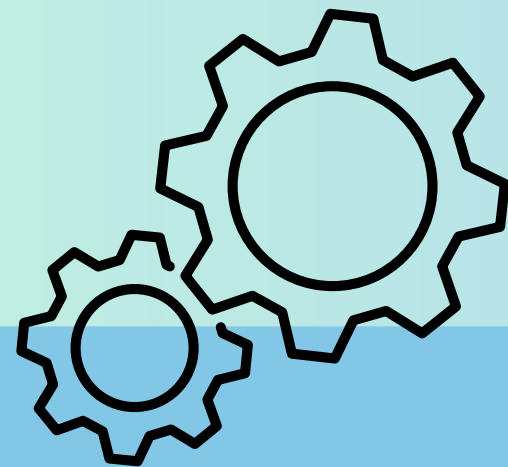

Importazione File Tradizionale
Supporto completo per tracciati standard CBI, formati CSV e TXT per massima compatibilità.

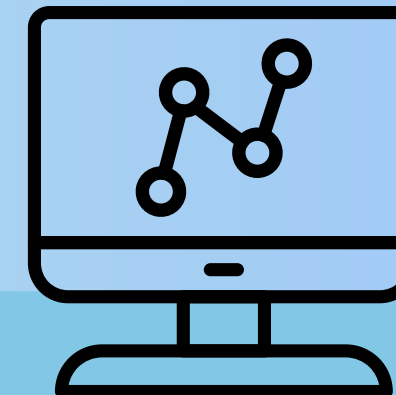

Open Banking (PSD2)
Integrazione diretta e sicura con SaltEdge per un flusso dati automatico e in tempo reale dalle vostre banche.

La Consolle di Riconciliazione: Il vostro centro di controllo

**Griglia Sinistra:
Movimenti Bancari
importati direttamente
dalla banca, visualizzati in
modo chiaro e ordinato
per data e importo.**

The screenshot displays the 'RICONCILIAZIONE MOVIMENTI BANCARI' interface. The left table, 'Movimenti bancari', shows imported bank movements with columns for registration date, selection, operation date, valuation date, sign, debit/credit, amount, currency, and cause. The right table, 'Registrazioni Prima Nota', shows existing accounting entries with columns for selection, registration date, debit/credit, amount, currency, cause, and description. The interface includes a top navigation bar with filters and a search function.

Movimenti bancari									Registrazioni Prima Nota						
Banca: Banca Monte Paschi Di Siena									Conto: 5000045 Banca Monte Paschi Castelmassa c/c 000063566225						
Data registrazione	Sel.	Data operaz.	Data valuta	Segno	Dare	Avere	Valuta	Causale	Sel.	Data registr.	Dare	Avere	Valuta	Causale	Descr. causale
01/10/2025	<input type="checkbox"/>	01/10/2025	01/10/2025	D	264,52	0,00	EUR	509	<input type="checkbox"/>	01/10/2025	116.568,04	0,00	EUR	0	Saldo iniziale
01/10/2025	<input type="checkbox"/>	01/10/2025	01/10/2025	D	725,12	0,00	EUR	504	<input type="checkbox"/>	01/10/2025	0,00	725,12	EUR	6031	PAGAMENTO
01/10/2025	<input type="checkbox"/>	01/10/2025	01/10/2025	A	0,00	10.218,28	EUR	48	<input type="checkbox"/>	01/10/2025	0,00	264,52	EUR	6031	PAGAMENTO
02/10/2025	<input type="checkbox"/>	02/10/2025	01/10/2025	D	19,00	0,00	EUR	509	<input type="checkbox"/>	01/10/2025	10.218,28	0,00	EUR	6335	STORNO CAS
02/10/2025	<input type="checkbox"/>	02/10/2025	02/10/2025	D	461,76	0,00	EUR	31	<input type="checkbox"/>	02/10/2025	0,00	19,00	EUR	6145	DIV/DIV
02/10/2025	<input type="checkbox"/>	02/10/2025	02/10/2025	A	0,00	610,00	EUR	48	<input type="checkbox"/>	02/10/2025	610,00	0,00	EUR	6075	INC. CLIENTE
03/10/2025	<input type="checkbox"/>	03/10/2025	03/10/2025	D	348,38	0,00	EUR	506	<input type="checkbox"/>	02/10/2025	0,00	461,76	EUR	6031	PAGAMENTO
03/10/2025	<input type="checkbox"/>	03/10/2025	03/10/2025	D	700,60	0,00	EUR	31	<input type="checkbox"/>	03/10/2025	1.222,81	0,00	EUR	6075	INC. CLIENTE
03/10/2025	<input type="checkbox"/>	03/10/2025	03/10/2025	D	96,22	0,00	EUR	506	<input type="checkbox"/>	03/10/2025	610,00	0,00	EUR	6075	INC. CLIENTE
03/10/2025	<input type="checkbox"/>	03/10/2025	03/10/2025	A	0,00	1.222,81	EUR	48	<input type="checkbox"/>	03/10/2025	0,00	348,38	EUR	6031	PAGAMENTO
03/10/2025	<input type="checkbox"/>	03/10/2025	03/10/2025	A	0,00	610,00	EUR	48	<input type="checkbox"/>	03/10/2025	0,00	96,22	EUR	6031	PAGAMENTO
06/10/2025	<input type="checkbox"/>	06/10/2025	30/09/2025	D	25,20	0,00	EUR	500	<input type="checkbox"/>	03/10/2025	0,00	700,60	EUR	6022	SPESE AFFITT

**Griglia Destra:
Registrazioni Prima Nota
già presenti nel sistema
contabile, pronte per il
confronto e l'abbinamento
con i movimenti bancari
importati.**

Un'unica schermata per un confronto chiaro e immediato

La potenza dell'abbinamento: Manuale e Automatico

Riconciliazione Manuale

Per i casi complessi, seleziona liberamente movimenti multipli su entrambe le griglie (uno a molti, molti a uno, molti a molti) per una corrispondenza precisa

Riconciliazione Automatica

Lascia che il sistema lavori per te. L'algoritmo abbinna i movimenti per data e importo, anche su range temporali configurabili, riconciliando decine di operazioni in pochi secondi.

<input type="checkbox"/>			
<input checked="" type="checkbox"/>			500,00
<input checked="" type="checkbox"/>			10,00
<input type="checkbox"/>			
<input type="checkbox"/>			

<input type="checkbox"/>			
<input checked="" type="checkbox"/>			500,00
<input type="checkbox"/>			
<input type="checkbox"/>			
<input type="checkbox"/>			

DATE DA CONFRONTARE

Data
 Valuta

CONFERMA PER SINGOLA RICONCILIAZIONE

Sì
 No

RANGE TEMPORALE

Controllo per date esatte
 Controllo per date comprese in un range di giorni

IMPORTI DA CONFRONTARE

Controllo per importi esatti
 Controllo per somma di importi per un numero massimo di operazioni consecutive

Dal Movimento alla Scrittura: Contabilizzazione Automatica

Un movimento bancario non è in contabilità? Crealo con un click

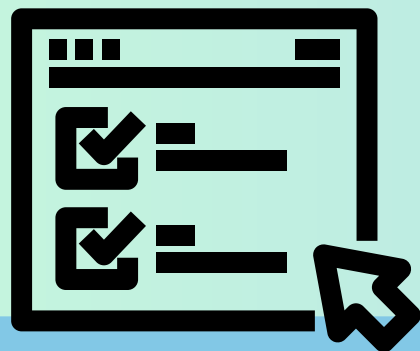

STEP 1: Selezione

L'utente seleziona un movimento bancario non riconciliato

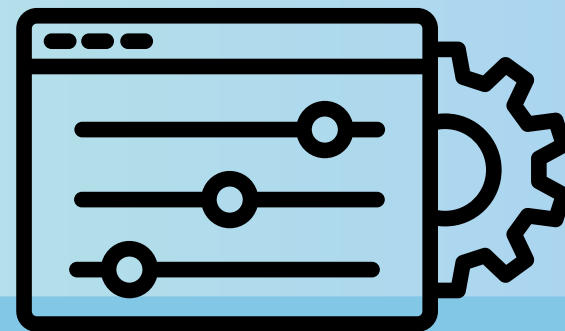

STEP 2: Azione

Si sceglie l'opzione "Crea registrazione automatica di Prima Nota"



STEP 3: Risultato

Il sistema genera la scrittura in Prima Nota e la riconcilia istantaneamente.

Il cervello del Sistema: Mappatura intelligente delle causali

L'automazione si basa sulla tabella 'Causali CBI/Category'. Qui si definiscono le regole per la contabilizzazione automatica

Il codice ricevuto dalla banca... → ...viene mappato sulla tua causale contabile... → ...e associato al corretto conto di costo/ricavo.

Codice	Descrizione	Cod. causale cont.	Descr. causale	Codice conto	Descr. conto	Codice contropartita	Descr. controp.	Segno
14	Cedole, dividendi e premi estratti	0		0		0		
15	Rimborso finanziamenti (mutui, prestiti personali, ecc.)	3000	OP. CONTABILE	22030005	Fitti passivi	0		Dare
16	Commissioni	3000	OP. CONTABILE	22040002	Spese Bancarie	0		Dare
17	Locazioni (fitto, leasing ecc.) e premi assicurativi	0		0		0		
18	Interessi e competenze (conti correnti, conti di deposito ecc.)	0		0		0		
19	Imposte e tasse	3000	OP. CONTABILE	21010007	Oneri Accessori ...	0		Dare
21	Canone cassette di sicurezze e custodia valori	0		0		0		
22	Contributi assistenziali e previdenziali	3000	OP. CONTABILE	22010002	Contributi Previd...	0		Dare
22	Diritti di custodia e amministrazione titoli	0		0		0		
24	Pagamento o incasso di documenti sull'Italia	10	Pagamento Fornitore	0		0		
26	Vostra disposizione e favore di	2500	PAG. FORNITORE	0		0		
27	Accredito per emolumenti (stipendi, pensioni, ecc.)	2000	INC. CLIENTE	0		0		
28	Acquisto e vendita divise e/o banconote estere	2500	PAG. FORNITORE	0		0		

Pieno controllo sulle regole di registrazione per una contabilità precisa e coerente

Gestire la Complessità: Saldo Scadenze e Insoluti

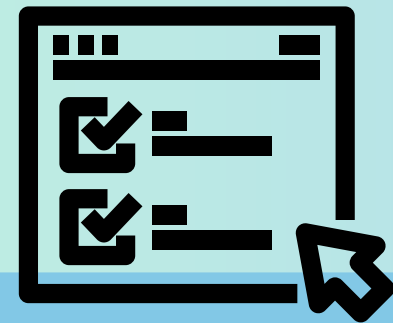

Chiusura Partite Aperte

Per incassi e pagamenti, il sistema apre automaticamente la maschera di selezione scadenze, proponendo il cliente/fornitore riconosciuto della descrizione o P.IVA.



Gestione Semplificata degli Insoluti

Se la causale è di tipo “Insoluto”, il programma avvia la procedura di gestione insoluti, pre-filtrando le scadenze per importo e cliente.

Il Futuro è qui: Benvenuti nell'Open Banking

Grazie alla partnership con SaltEdge e alla direttiva PSD2

Dite addio al download manuale dei file dall'Home Banking.

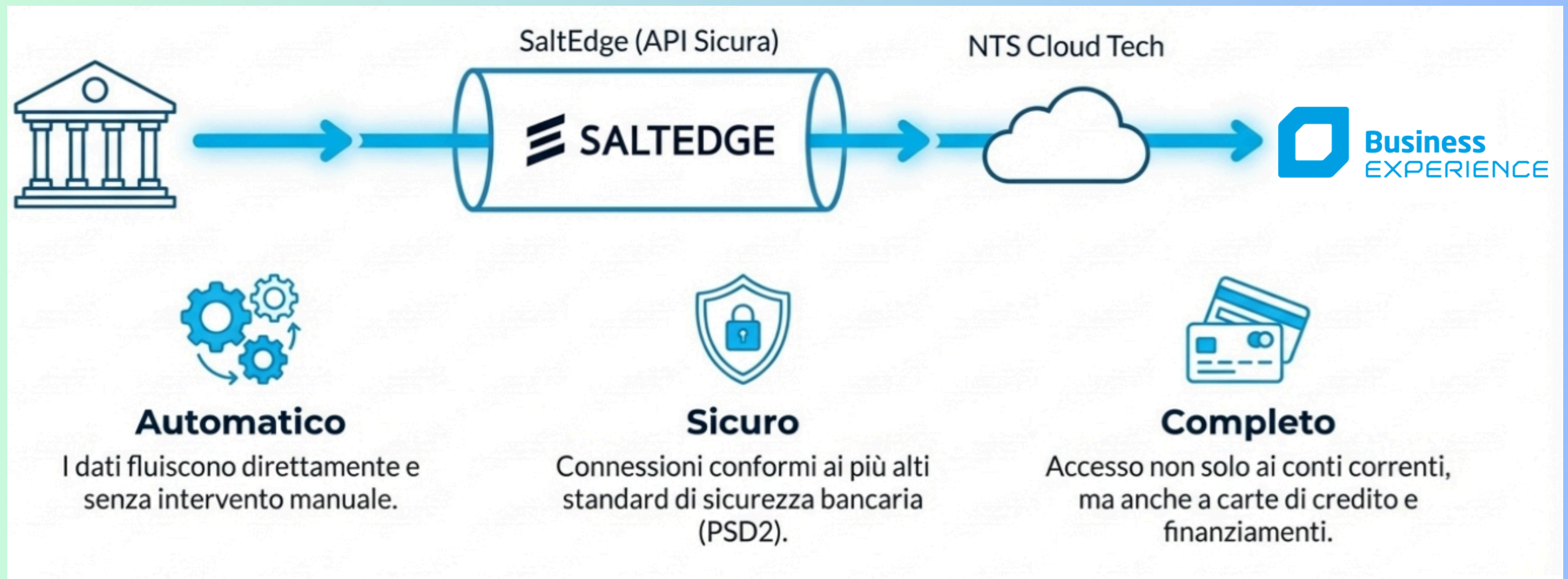

Connessione Diretta e Sicura in Pochi Semplici Passi

1 Attivazione sul Portale NCT

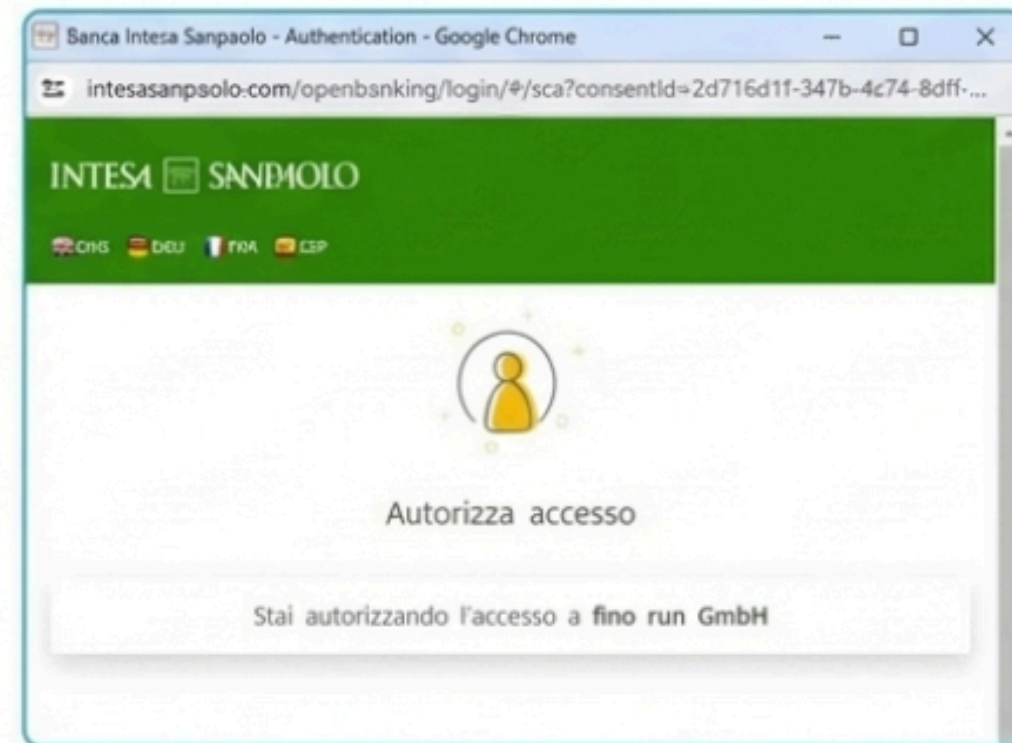

2 Associazione in Business Cube

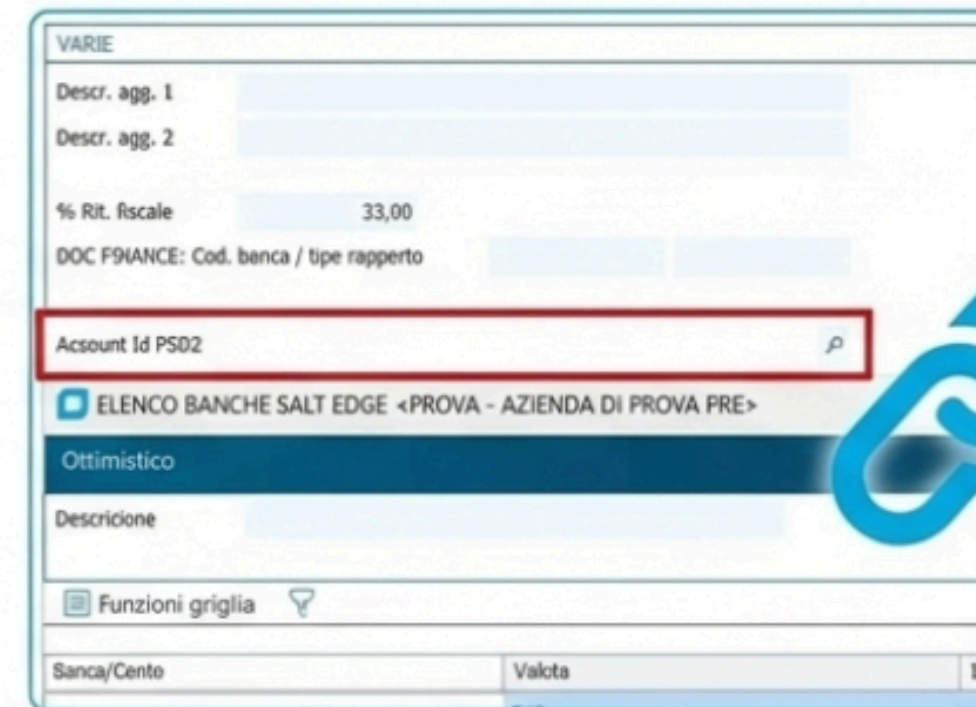

**Attiva la tua utenza e autorizza la
connessione con le tue banche attraverso
una procedura guidata e sicura**

**Nella tabella banche di Business, collega
il tuo conto locale al rapporto bancario
appena configurato su NCT**

Un nuovo Standard: Dal CBI alle 'Category' PSD2

Il tracciato PSD2 non utilizza le causali CBI, ma 'Category' di spesa internazionali (spesso in inglese). Business Experience semplifica la transizione

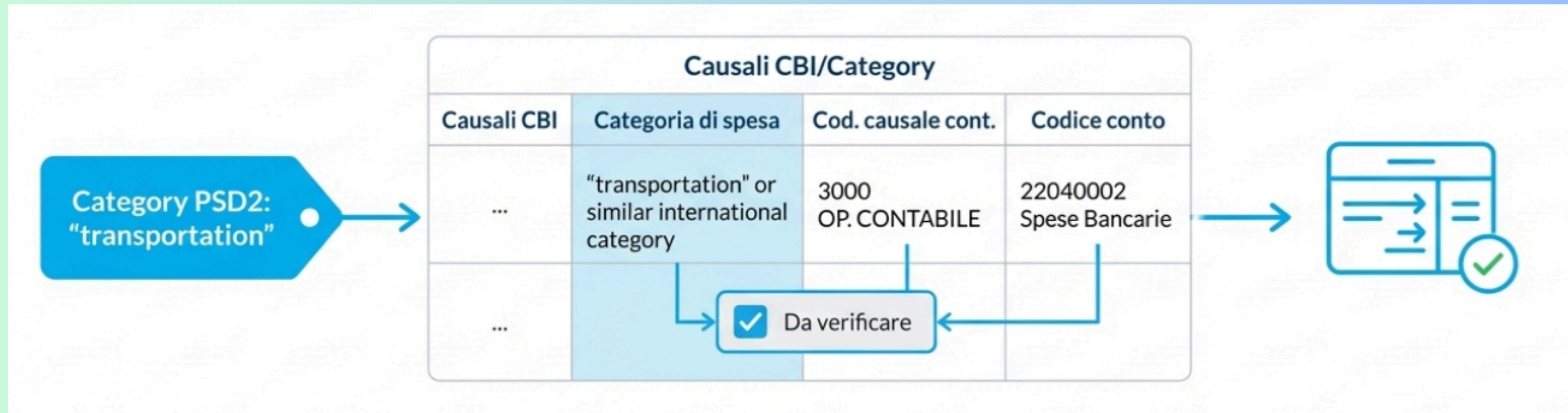

Nota Tecnica: in fase di impostazione, il sistema evidenzia i movimenti con categorie non ancora mappate, guidando l'utente nella configurazione

La Vostra Nuova Realtà Operativa

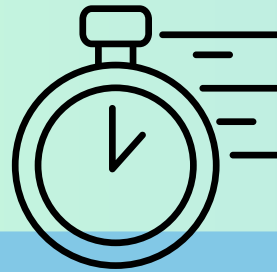

Risparmio di Tempo Drastico

Riduzione fino al 90% del tempo dedicato alla riconciliazione.



Accuratezza Massima

Eliminazione degli errori di digitazione e delle sviste umane.



Controllo totale e in tempo reale

Piena visibilità sui flussi finanziari e sullo stato della riconciliazione.

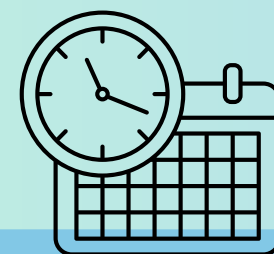

Chiusure mensili accelerate

Processi di fine mese più rapidi, fluidi e senza stress.



Tecnologia a prova di futuro

Piattaforma già pronta per l'evoluzione dell'Open Banking.

Riconciliazione Bancaria: Da onere a Leva Strategica

**Liberate il tempo del vostro team dalle attività ripetitive
per dedicarlo all'analisi, al controllo finanziario e alla
crescita del business**

